



## CURRICULUM PROFESSIONALE

### DATI ANAGRAFICI E FISCALI

Leonardo Macheda Architetto nato a Aosta il 10.04.1967 - residente a Saint-Vincent in via Fenet n. 7  
Con sede in via Croce di città 35 - 11100 Aosta (AO) tel. 0165-31780 cell. 999-416247  
partita iva : 00614560076 C.F. MACHEDA 07/01079201

### TITOLO DI STUDIO – ABILITAZIONE PROFESSIONALE – ISCRIZIONE ALL'ORDINE

laurea in architettura con indirizzo di progettazione architettonica conseguita presso la facoltà di architettura del Politecnico di Torino in data 22.10.1993 - esame di stato superato nella seconda sessione dell'anno 1994 - iscritto al n. 218 dell'Ordine degli Architetti della Valle d'Aosta 17.08.1995.

### CORSI DI AGGIORNAMENTO O SPECIALIZZAZIONI - ATTESTATI

- attestato di frequenza al corso "Sicurezza sul Lavoro nei Cantieri" (applicazione del D.Lgs. 494 del 14.08.1996)
- iscritto all'elenco professionisti DM 25.03.85 – Legge 818/1984 per il rilascio certificazioni prevenzione incendi
- attestato di frequenza al corso - elementi di tecniche di restauro e conservazione edile
- attestato di frequenza al corso – bioarchitettura e sostenibilità in edilizia

### POLIZZE ASSICURATIVE

polizza di assicurazione della responsabilità civile professionale degli architetti (comprensiva delle mansioni relative alla sicurezza nei cantieri D.lgs 494/96) con un massimale di 517000 euro stipulata con la compagnia Duomo Assicurazioni.

### ATTREZZATURE DELLO STUDIO

2 PC ; 1 stampanti a colori a getto d'inchiostro A4; 1 plotter HP colori A1 continuo; fotocopiatrice BN A3 zoom; 1 scanner A4; software per il calcolo strutturale, l'isolamento termico, il dimensionamento degli impianti termici, il disegno in 2D e 3D, la contabilità dei lavori, la grafica ed il ritocco fotografico e la video - scrittura.

### INCARICHI PUBBLICI

**1996 - arch. Leonardo Macheda per COMUNE DI HONE** – incarico tecnico per la valutazione di immobile e progetto di massima per recupero di fabbricato ex cooperativa. Delibera G.C. 108 del 30.07.1996 (in collaborazione con arch. Oliviero Peaquin e Geom. Sergio Barra) - importo delle opere : 235330 euro = CATEGORIA 4 - ULTIMATO

**1998 - arch. Leonardo Macheda per COMUNE DI HONE** – incarico coordinatore per la progettazione e coordinatore per l'esecuzione dei lavori di recupero dei fabbricati ex cooperativa. Delibera G.C. 154 del 25.09.1998 - importo delle opere : 235330 euro - ULTIMATO

**2004 - arch. Leonardo Macheda per COMUNE DI AOSTA** – collaboratore Claudio Bitetti- Incarico professionale di progettazione, direzione, assistenza lavori, coordinamento della sicurezza in fase di progettazione ed esecuzione dei lavori di allestimento degli arredi per il tempio crematorio, la sala autoptica e i servizi connessi. Determinazione dirigenziale n.1752 del 14.10.2004 del Comune di Aosta - importo delle opere : 134563,79 euro – CATEGORIA - ULTIMATO

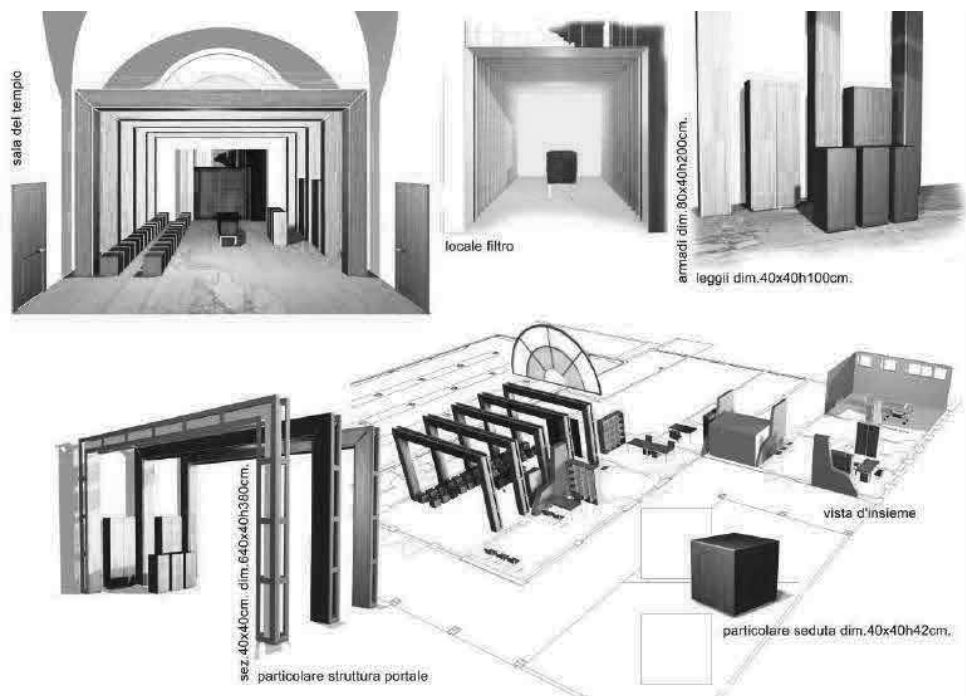

**2004 - arch. Leonardo Macheda – arch. Mario Bernasconi - REGIONE AUTONOMA VALLE d'AOSTA** – Progettazione per la realizzazione dei lavori di manutenzione straordinaria per la messa a norma della palestra di proprietà regionale denominata la Rochère in comune di Aosta . Provvedimento n. 2252 del 05.07.2004- importo delle opere : 145000,00 euro – CATEGORIA 4 - ULTIMATO progetto preliminare

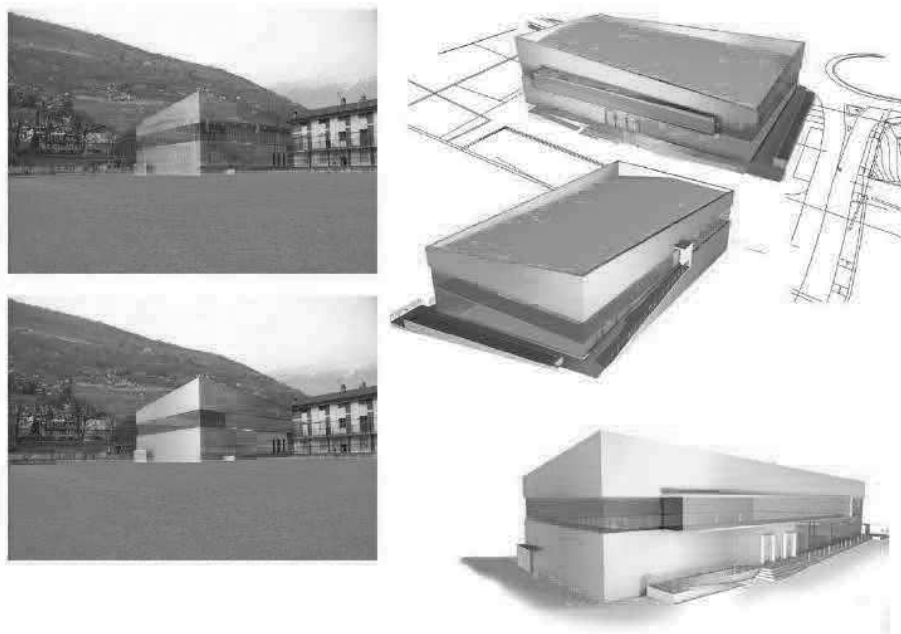

**2006 – ing Corrado Cavallero, ing. Dario Passerini, arch. Macheda Leonardo per COMUNE DI SAINT-VINCENT** – progettazione preliminare ai fini della richiesta di finanziamento ai sensi della legge regionale 48/95 (foSPI), realizzazione di nuovi parcheggi di superficie sul territorio comunale : 1.000.000,00 euro – CATEGORIA 3 – ULTIMATO

**2007 – arch. Leonardo Macheda – REGIONE AUTONOMA VALLE d'AOSTA** – valutazione economica, fattibilità architettonica e proposta delle destinazioni d'uso compatibili in base alle vigenti normative di sicurezza e di tutela, per il secondo piano ed il sottotetto del castello di Verrès, bene di proprietà regionale tutelato ai sensi del decreto legislativo 22-01-2004 n. 42: 500.000,00 euro  
CATEGORIA 4 - ULTIMATO

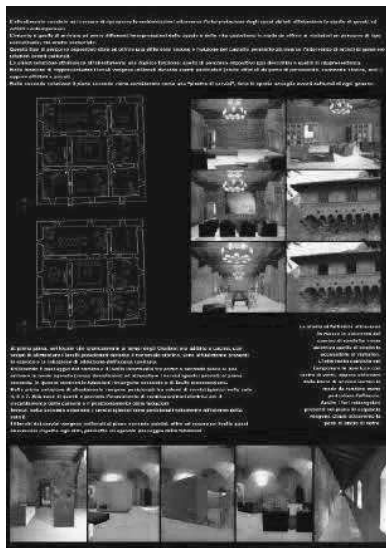
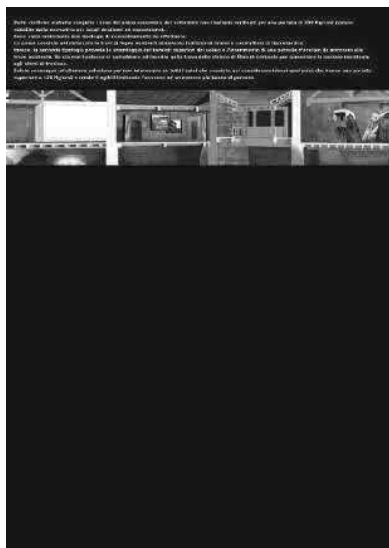

**2009 – arch. Leonardo Macheda – REGIONE AUTONOMA VALLE d'AOSTA** - progetto architettonico e direzione lavori per lavori di arredamento e allestimento della nuova sede del BREL (maison Barallier) – superficie 800 mq -300.000 euro

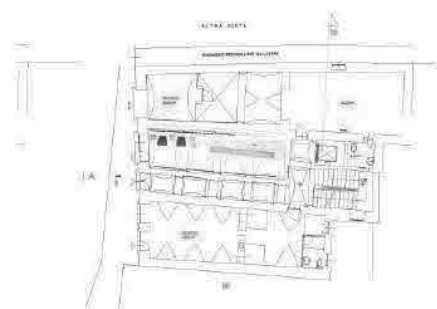



## INCARICHI DI COMMITTENZA PRIVATA

**1995 – arch. Leonardo Macheda – COMUNE DI AYAS-** Progetto di variante architettonica albergo Petit Tournalin sito a Champoluc

**1995 – arch. Leonardo Macheda – COMUNE DI CHAMPOLUC** - Direzione lavori albergo Petit Tournalin sito a Champoluc

**1996 – arch. Leonardo Macheda –COMUNE DI SAINT-VINCENT** - Direzione lavori di nuovo fabbricato rurale ad uso azienda agricola

**1996 – arch. Leonardo Macheda – COMUNE DI SAINT-VINCENT** - Progetto di manutenzione straordinaria di una porzione di fabbricato alberghiero denominato Hotel Haity

**1996 – arch. Leonardo Macheda – COMUNE DI SAINT-VINCENT-** progetto di prevenzione incendi e direzione lavori di fabbricato alberghiero denominato Hotel Haity

**1996 – arch. Leonardo Macheda – COMUNE DI SAINT-VINCENT-** progetto di prevenzione incendi e direzione lavori di fabbricato alberghiero denominato Hotel Haity

**1996 – arch. Leonardo Macheda – COMUNE DI SAINT-VINCENT** - Progetto di prevenzione incendi e direzione lavori (collaborazione) di fabbricato alberghiero denominato albergo Leon d'oro.

**1996 – arch. Leonardo Macheda – COMUNE DI SAINT-VINCENT-** Progetto di prevenzione incendi e direzione lavori di fabbricato alberghiero denominato Hotel Elena

**1999 – arch. Leonardo Macheda – COMUNE DI AOSTA**-Rilievo architettonico indagini stratigrafiche, indagini strutturali, e analisi dei degradi, di edificio storico denominato Maison Vagneur nel centro di Aosta – superficie abitabile dell'edificio 1500 mq. 1291140 euro

**1999 – arch. Leonardo Macheda – COMUNE DI TORGNON** - Progetto di 3 ville a schiera compresa la progettazione delle strutture e degli impianti : 774685 euro

**1999 – arch. Leonardo Macheda –COMUNE DI AOSTA** - progetto autorimessa interrata sala conferenze zona fitness piscina scoperta campi da tennis e sistemazioni esterne Hotel Milleluci (in collaborazione con Ing Paolo Louvin): 877975 euro

**1999 – arch. Leonardo Macheda – COMUNE DI AOSTA** - progetto restauro architettonico e progettazione impianti di edificio storico denominato Maison Vagneur nel centro di Aosta (in collaborazione con Ing Paolo Louvin)– superficie abitabile dell'edificio 1500 mq. - 1291140 euro





L e o n a r d o M a c h e d a A r c h i t e t t o

**2002 – arch. Leonardo Macheda – COMUNE DI VERRES** – ristrutturazione arredamento di interni e direzione lavori di un attico 320 mq. 500000 euro



**2003 – arch. Leonardo Macheda – COMUNE DI VALTOURNANCHE** – progetto di restauro e risanamento conservativo di un villaggio in frazione Cret 800 mq. 800000euro

**2003 – arch. Leonardo Macheda – COMUNE DI POLLEIN**– ristrutturazione e direzione lavori di fabbricato rurale 150000 euro



**2004 – arch. Leonardo Macheda – COMUNE DI NUS** – progettazione e direzione lavori di nuovo fabbricato ad uso azienda agricola 650mq. 550000 euro

**2004 – arch. Leonardo Macheda – COMUNE DI POLLEIN –** ristrutturazione e arredamento di interni di edicola nel centro storico di Aosta 30000 euro



**2006 – arch. Leonardo Macheda – COMUNE DI AOSTA–** ristrutturazione arredamento di interni e direzione lavori di un appartamento mq. 90.000 euro



**2006 – arch. Leonardo Macheda – COMUNE DI POLLEIN –** ristrutturazione arredamento di interni e direzione lavori di un appartamento mq. 150.000 euro

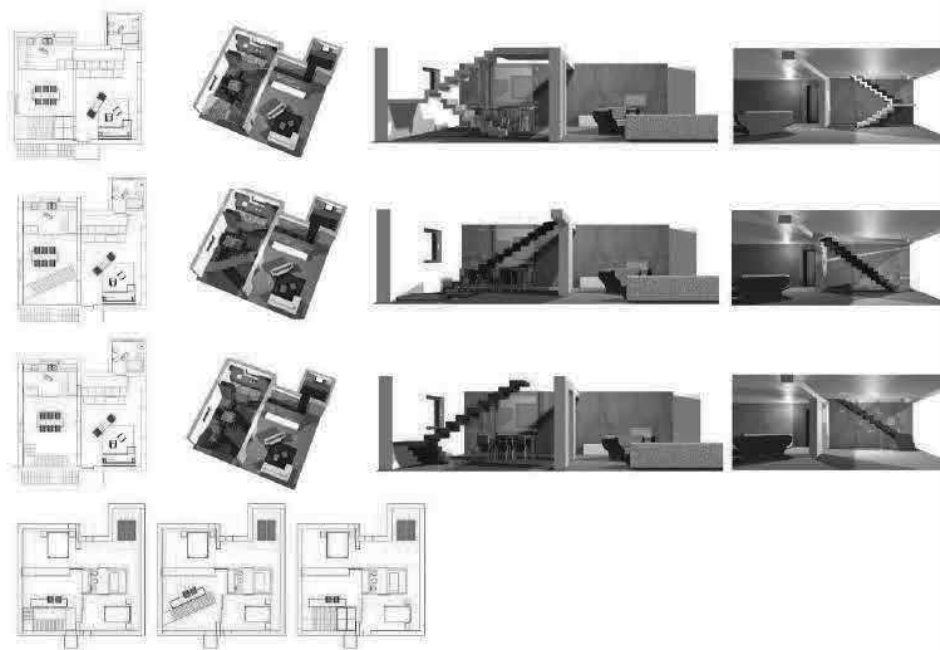

**2007 – arch. Leonardo Macheda – COMUNE DI VERRES–** ristrutturazione ed ampliamento di fabbricato alberghiero denominato “pierre Hotel” – 2.500.000,00 euro



**2007 – arch. Leonardo Macheda – COMUNE DI SAINT MARCEL** – restauro e risanamento conservativo di fabbricati e costruzione di autorimessa interrata in località Jayer – 500.000,00 euro

**2007 – arch. Leonardo Macheda – COMUNE DI TORGNON** – ristrutturazione ed ampliamento di fabbricato adibito a civile abitazione – 400.000,00 euro



**2007 – arch. Leonardo Macheda – collaborazione Claudio Bitetti – COMUNE DI AOSTA** – progetto e direzione lavori di edicola funeraria nel cimitero di Aosta – 50.000,00 euro

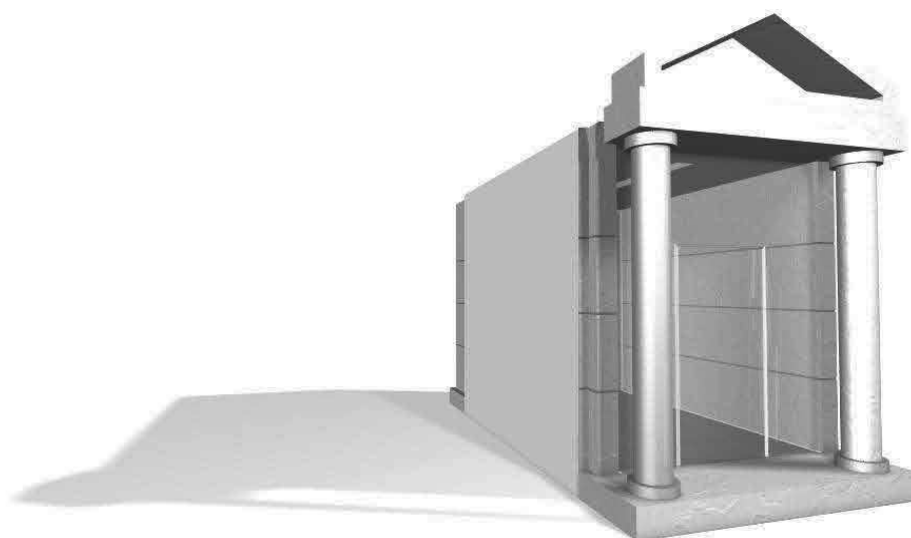



**2008 – arch. Leonardo Macheda – COMUNE DI PONTEY** - progetto architettonico e direzione lavori per lavori di restauro e risanamento conservativo di fabbricato adibito a civile abitazione – superficie abitabile 120 mq - 200.000 euro



**2008 – arch. Leonardo Macheda – COMUNE DI AOTA** - progetto e direzione lavori per lavori di arredamento e allestimento della nuova sede dell'Aiat – superficie 100 mq – 90.000 euro



**02 marzo 1995**

progetto di illuminazione per l'intero IPSE da installare in capofila di sporcizia superiore a 10m, installabile in ambiente residenziale, senza necessità di griglia, disponibile in due diversi diametri, 100mm e 125mm, nel rispetto per un ambiente confortevole e per l'ambiente, una lampada a LED, a tecnologia di illuminazione.

**03 marzo 1995**

1° piano: 100mm x 100mm x 100mm  
 2° piano: 100mm x 100mm x 100mm  
 3° piano: 100mm x 100mm x 100mm  
 4° piano: 100mm x 100mm x 100mm  
 5° piano: 100mm x 100mm x 100mm  
 6° piano: 100mm x 100mm x 100mm  
 7° piano: 100mm x 100mm x 100mm  
 8° piano: 100mm x 100mm x 100mm  
 9° piano: 100mm x 100mm x 100mm  
 10° piano: 100mm x 100mm x 100mm  
 11° piano: 100mm x 100mm x 100mm  
 12° piano: 100mm x 100mm x 100mm  
 13° piano: 100mm x 100mm x 100mm  
 14° piano: 100mm x 100mm x 100mm  
 15° piano: 100mm x 100mm x 100mm  
 16° piano: 100mm x 100mm x 100mm  
 17° piano: 100mm x 100mm x 100mm  
 18° piano: 100mm x 100mm x 100mm  
 19° piano: 100mm x 100mm x 100mm  
 20° piano: 100mm x 100mm x 100mm  
 21° piano: 100mm x 100mm x 100mm  
 22° piano: 100mm x 100mm x 100mm  
 23° piano: 100mm x 100mm x 100mm  
 24° piano: 100mm x 100mm x 100mm  
 25° piano: 100mm x 100mm x 100mm  
 26° piano: 100mm x 100mm x 100mm  
 27° piano: 100mm x 100mm x 100mm  
 28° piano: 100mm x 100mm x 100mm  
 29° piano: 100mm x 100mm x 100mm  
 30° piano: 100mm x 100mm x 100mm  
 31° piano: 100mm x 100mm x 100mm  
 32° piano: 100mm x 100mm x 100mm  
 33° piano: 100mm x 100mm x 100mm  
 34° piano: 100mm x 100mm x 100mm  
 35° piano: 100mm x 100mm x 100mm  
 36° piano: 100mm x 100mm x 100mm  
 37° piano: 100mm x 100mm x 100mm  
 38° piano: 100mm x 100mm x 100mm  
 39° piano: 100mm x 100mm x 100mm  
 40° piano: 100mm x 100mm x 100mm  
 41° piano: 100mm x 100mm x 100mm  
 42° piano: 100mm x 100mm x 100mm  
 43° piano: 100mm x 100mm x 100mm  
 44° piano: 100mm x 100mm x 100mm  
 45° piano: 100mm x 100mm x 100mm  
 46° piano: 100mm x 100mm x 100mm  
 47° piano: 100mm x 100mm x 100mm  
 48° piano: 100mm x 100mm x 100mm  
 49° piano: 100mm x 100mm x 100mm  
 50° piano: 100mm x 100mm x 100mm  
 51° piano: 100mm x 100mm x 100mm  
 52° piano: 100mm x 100mm x 100mm  
 53° piano: 100mm x 100mm x 100mm  
 54° piano: 100mm x 100mm x 100mm  
 55° piano: 100mm x 100mm x 100mm  
 56° piano: 100mm x 100mm x 100mm  
 57° piano: 100mm x 100mm x 100mm  
 58° piano: 100mm x 100mm x 100mm  
 59° piano: 100mm x 100mm x 100mm  
 60° piano: 100mm x 100mm x 100mm  
 61° piano: 100mm x 100mm x 100mm  
 62° piano: 100mm x 100mm x 100mm  
 63° piano: 100mm x 100mm x 100mm  
 64° piano: 100mm x 100mm x 100mm  
 65° piano: 100mm x 100mm x 100mm  
 66° piano: 100mm x 100mm x 100mm  
 67° piano: 100mm x 100mm x 100mm  
 68° piano: 100mm x 100mm x 100mm  
 69° piano: 100mm x 100mm x 100mm  
 70° piano: 100mm x 100mm x 100mm  
 71° piano: 100mm x 100mm x 100mm  
 72° piano: 100mm x 100mm x 100mm  
 73° piano: 100mm x 100mm x 100mm  
 74° piano: 100mm x 100mm x 100mm  
 75° piano: 100mm x 100mm x 100mm  
 76° piano: 100mm x 100mm x 100mm  
 77° piano: 100mm x 100mm x 100mm  
 78° piano: 100mm x 100mm x 100mm  
 79° piano: 100mm x 100mm x 100mm  
 80° piano: 100mm x 100mm x 100mm  
 81° piano: 100mm x 100mm x 100mm  
 82° piano: 100mm x 100mm x 100mm  
 83° piano: 100mm x 100mm x 100mm  
 84° piano: 100mm x 100mm x 100mm  
 85° piano: 100mm x 100mm x 100mm  
 86° piano: 100mm x 100mm x 100mm  
 87° piano: 100mm x 100mm x 100mm  
 88° piano: 100mm x 100mm x 100mm  
 89° piano: 100mm x 100mm x 100mm  
 90° piano: 100mm x 100mm x 100mm  
 91° piano: 100mm x 100mm x 100mm  
 92° piano: 100mm x 100mm x 100mm  
 93° piano: 100mm x 100mm x 100mm  
 94° piano: 100mm x 100mm x 100mm  
 95° piano: 100mm x 100mm x 100mm  
 96° piano: 100mm x 100mm x 100mm  
 97° piano: 100mm x 100mm x 100mm  
 98° piano: 100mm x 100mm x 100mm  
 99° piano: 100mm x 100mm x 100mm  
 100° piano: 100mm x 100mm x 100mm

**2009 – arch. Leonardo Macheda – COMUNE DI AOSTA** – progetto architettonico e direzione lavori per lavori di ristrutturazione e ampliamento di fabbricato a civile abitazione – superficie 300 mq -450.000 euro



**2010 – arch. Leonardo Macheda – COMUNE DI AOSTA** - progetto architettonico e direzione lavori per lavori di nuova costruzione e ampliamento di fabbricato a civile abitazione ed uffici – superficie 1500 mq -3.000.000 euro





**2010 – arch. Leonardo Macheda – COMUNE DI CERVINIA** – progetto architettonico e direzione lavori per lavori di ristrutturazione e ampliamento di fabbricato alberghiero – superficie 1000 mq -2.500.000 euro –



## INCARICHI DI DOCENZA E CONSULENZE

**2001 – COMUNE DI POLLEIN** – consulenza per la verifica e il controllo delle domande per la richiesta contributi secondo Legge 11 Dicembre 2000 n.365

**1998–1999–2000 - 20001 – COMUNE DI AOSTA** – docenza corso di formazione professionale per tecnici dei sistemi energetici (modulo normativa di prevenzione incendi e modulo materiali e costi)

**1996 – 1997 – AGENZIA DEL LAVORO** – docenza corsi di formazione professionale officina meccanica e saldatura durata del corso 200 ore.

**1997 – 1998 – AGENZIA DEL LAVORO** – docenza corsi di formazione professionale officina meccanica e saldatura durata del corso 200 ore.

**1997–1998– AGENZIA DEL LAVORO** – docenza corsi di formazione professionale tecnologia meccanica e disegno del corso 100 ore.

**1998 – 1999– ISTITUTO PROFESSIONALE REGIONALE** – docenza area professionalizzazione IV T.D.S.E modulo 8 materiali e costi – durata del modulo 56 ore.

**1998 – 1999 – AGENZIA DEL LAVORO** – docenza corsi di formazione professionale officina meccanica e saldatura durata del corso 200 ore.

**1998–1999– AGENZIA DEL LAVORO** – docenza corsi di formazione professionale tecnologia meccanica e disegno del corso 100 ore.



## **L e o n a r d o M a c h e d a A r c h i t e t t o**

**1999 – 2000 – ISTITUTO PROFESSIONALE REGIONALE** – docenza area professionalizzazione IV T.D.S.E modulo 8 materiali e costi – durata del modulo 56 ore.

**1999 – 2000 – ISTITUTO PROFESSIONALE REGIONALE** – docenza area professionalizzazione IV T.D.S.E modulo 13 normativa di sicurezza impianti (legge 46/90) e norme uni– durata del modulo 20ore.

**1999 – 2000 – ISTITUTO PROFESSIONALE REGIONALE** – docenza area professionalizzazione IV T.D.S.E modulo 14 normativa di prevenzione incendi e normativa ispesl– durata del modulo 20ore.

**1999 – 2000 – AGENZIA DEL LAVORO** – docenza corsi di formazione professionale tecnologia meccanica e disegno del corso 100 ore.

**2000 – 2001 – ISTITUTO PROFESSIONALE REGIONALE** – docenza area professionalizzazione IV T.D.S.E modulo 8 materiali e costi – durata del modulo 56 ore.

**2000 – 2001 – ISTITUTO PROFESSIONALE REGIONALE** – docenza area professionalizzazione IV T.D.S.E modulo 13 normativa di sicurezza impianti (legge 46/90) e norme uni– durata del modulo 20ore.

**2000 – 2001 – ISTITUTO PROFESSIONALE REGIONALE** – docenza area professionalizzazione IV T.D.S.E modulo 14 normativa di prevenzione incendi e normativa ispesl– durata del modulo 20ore.

**2007 – 2008 – ISTITUTUZIONE SCOLASTICA DI ISTRUZIONE PROFESSIONALE DI AOSTA** – docenza area professionalizzazione IV TIMA corso 4.01 progetto – durata del corso 60 ore.

**2009 – 2010 – ISTITUTUZIONE SCOLASTICA DI ISTRUZIONE PROFESSIONALE DI AOSTA** – docente di disegno tecnico e artistico

**2010 – 2011 – ISTITUTUZIONE SCOLASTICA DI ISTRUZIONE PROFESSIONALE DI AOSTA** – docente di disegno tecnico e artistico

### **COMMISSIONI EDILIZIE**

**2005 – 2010 – COMUNE DI AOSTA** – membro della commissione edilizia

### **INCARICHI POLITICI**

**2010 – 2015 – COMUNE DI SAINT VINCENT – CONSIGLIERE COMUNALE**

**2010 – 2015 – COMUNE DI SAINT VINCENT – PRESIDENTE** della commissione urbanistica e lavori pubblici

### **PARTECIPAZIONE A CONCORSI**

**1989 - arch. Oliviero Peaquin e arch. Leonardo Macheda** - Concorso nazionale di design - Milano - primo premio ex equo.

### **PUBBLICAZIONI**

**1989 - arch. Oliviero Peaquin e arch. Leonardo Macheda - B. Mosca** : Premiati per una culla "a uovo" in "La Stampa" 22.09.1989.

**1989 - arch. Oliviero Peaquin e arch. Leonardo Macheda - G. De Ferrari, L. Bistagnino** : design d'esame - CELID 1992.



# Leonardo Macheda Architetto

2007 - Gaetano De Gattis, Nathalie Doufour, Maurizio Pesciarelli, Luca Reiteri, Leonardo Macheda - il Castello di Verrei Bollettino 2007 Regione Autonoma Valle d'Aosta Soprintendenza per i beni e le attività culturali

2009 – arch. Leonardo Macheda - storia e modernità a guida del progetto RIABITA n.9 Settembre 2009

## ALLESTIMENTI

Dal 2004 progetta, con Claudio Bitetti, gli allestimenti degli stand per i saloni del mobile di Milano e di Parigi dell'azienda MOCO



2005 fonda, con Claudio Bitetti, “humus lab\_trade\_show.” uno spazio polifunzionale adibito a studio di progettazione e a spazio espositivo.

Dal 2006 cura, con Claudio Bitetti, gli allestimenti e la comunicazione delle mostre organizzate nello spazio humus

2007 ScultorePoeta, personale dell'artista Morando Luciani 1914/1994.

2007 Giardini artificiali, personale dell'artista michele Turco.

2006 Mostra di Natale, ideata da Claudio Bitetti e Leonardo Macheda.

2006 Tracce, personale dell'artista Daniele De Giorgis.



Dal 2006 cura, con Claudio Bitetti, gli allestimenti della galleria ARTEPENSIERO A Milano.

**NOTE : LE PRESTAZIONI SIGNIFICATIVE RELATIVAMENTE ALLA SEGNALEZIONE DI DISPONIBILITA' SONO EVIDENZIATE CON MARKER GIALLO**



2002 – arch. Leonardo Macheda – comune di Verres – ristrutturazione arredamento d'interni e direzione lavori di un attico - 320 mq. 500.000 euro

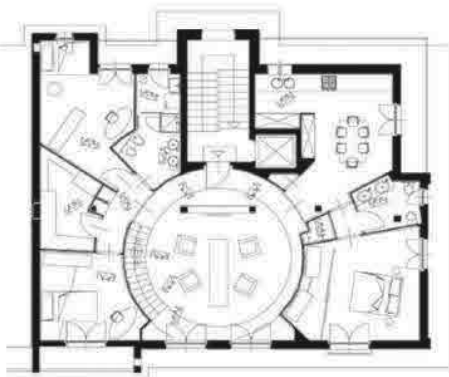

2005 – arch. Leonardo Macheda – comune di Aosta – ristrutturazione arredamento d'interni e direzione lavori di un appartamento - 90 mq. 150.000 euro





Leonardo Macheda Architetto

1999 – comune di Aosta - progetto restauro architettonico e progettazione impianti di edificio storico denominato Maison Vagneur nel centro di Aosta (in collaborazione con Ing. Paolo Louvin)  
– superficie abitabile dell'edificio 1.500 mq. - 1.291.140 euro



2004 - arch. Leonardo Macheda – arch. Mario Bernasconi - Regione Autonoma Valle d'Aosta –  
Progettazione per la realizzazione dei lavori di manutenzione straordinaria per la messa a norma della palestra denominata la Rochère in comune di Aosta - importo: 145.000 euro - non ultimato

