

arch. Carlo Cillara Rossi

progettista e direttore operativo opere architettoniche e artistiche

Laureato in architettura presso la facoltà di architettura di Genova nel 1978.
Libero professionista - Iscrizione Albo arch. Prov. GE n° 937 dal 1980
indirizzo dello studio: via M. Staglieno, 10/22 16129 Genova

Ulteriori titoli e qualifiche:

Membro OTIA dal 2008 - Maestro di sci F.I.S.I. dal 1973

Allenatore federale F.I.S.I. di sci alpino dal 1978

Diploma dal D.S.I. "Direttore Sportivo di Stazione di Sci rilasciato dal D.S.I. nel 1980

Omologatore di piste di sci alpino per la F.I.S.I.

Profilo professionale: abilitato alla professione di architetto nel 1978, è incaricato dalla facoltà di Architettura di Genova di svolgere attività di assistente universitario.

Nel 1984, fonda lo "Studio Progetti" assieme ad alcuni colleghi. Svolge la professione principalmente nei campi della progettazione architettonica civile ed industriale.

Da diversi anni si occupa della progettazione di infrastrutture turistico-ricettive, con particolare riguardo per lo studio di aree sciabili, trasporti e impianti funiviari, progettazione piste e loro integrazione ambientale e dei servizi connessi con il turismo invernale.

Svolge inoltre la propria attività nella progettazione di grandi parcheggi pubblici, edifici industriali tecnologicamente avanzati con utilizzo di sistemi eco-compatibili ed uso di energie rinnovabili.

Elenco delle principali esperienze professionali in materia di progettazione architettonica e direzione lavori di opere civili, industriali e ambientali.

- **Nuove Funivie del Monte Bianco**

Progetto di ricostruzione dell'antica funivia attraverso il rifacimento della linea in due tronchi anziché tre, con partenza da Pontal d'Entrèves, stazione intermedia a Pavillon du Mont Frety e stazione d'arrivo a Punta Helbronner. Ulteriore collegamento con il rifugio Torino Nuovo mediante ascensori e tunnel pedonale. Realizzazione di parcheggio pubblico interrato presso la stazione di Pontal.

Committente: Funivie Monte Bianco S.p.A.
 periodo di esecuzione del servizio: 2007-2016 (in corso)
 importo complessivo dell'opera: 113.818.201,03 euro
 Stato dell'opera: ultimata
 Complesso completato, attività aggiuntive in corso



Interni della stazione di Punta Helbronner



Stazione di Pontal d'Entrèves



Stazione di Pavillon du Mont Fréty



Stazione di Punta Helbronner

- **Funivia Malcesine - Monte Baldo**

Progetto di ricostruzione dell'antica funivia attraverso il rifacimento della linea in due tronchi, con partenza dal centro di Malcesine sul Lago di Garda, stazione intermedia e stazione di arrivo sul Monte Baldo. Realizzazione di parcheggio pubblico interrato presso la stazione di Malcesine.

Committente: Municipalizzata di Verona
 Periodo di esecuzione del servizio: 2001/2005
 Importo complessivo dell'opera: 18.700.000,00
 Ruolo svolto nell'esecuzione del servizio: Progettazione architettonica definitiva, esecutiva e direzione artistica dei lavori
 Coincarico con altri professionisti
 Stato dell'opera: Collaudata

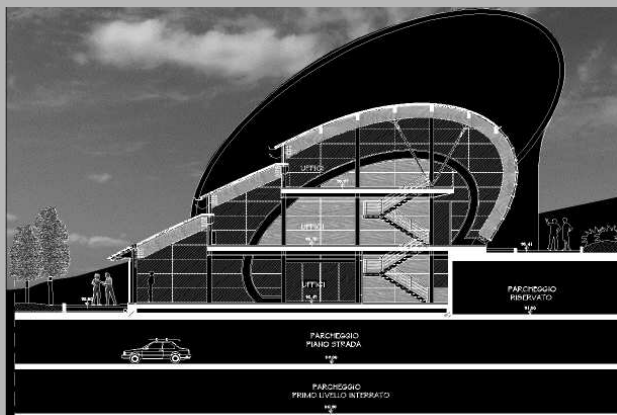

Prospetto uffici



- **Telecabina di Dolonne - Courmayeur**

Progetto di realizzazione della nuova cabinovia automatica Dolonne - Plan Checrouit mediante realizzazione di parcheggio pubblico interrato multipiano presso la stazione di partenza.

Committente: C.M.B.F.
 Periodo di esecuzione del servizio: 2004/2006
 Importo complessivo dell'opera: 13.362.000,00
 Ruolo svolto nell'esecuzione del servizio: Progettazione definitiva, esecutiva delle opere architettoniche
 Coincarico con altri professionisti
 Stato dell'opera: Collaudata

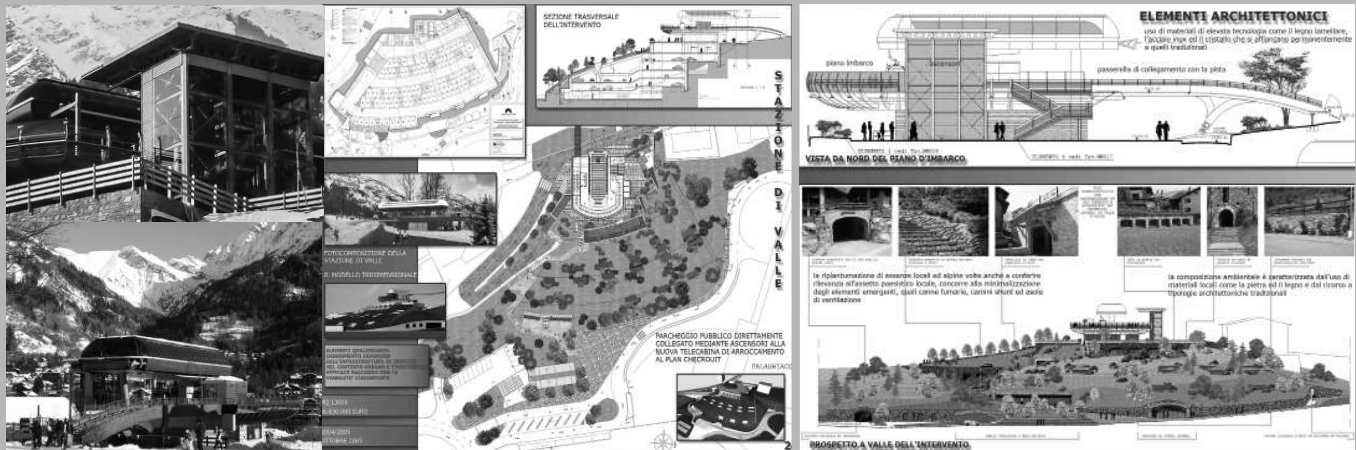

- **Telecabina Sestriere - Fraiteve (Olimpiadi Torino 2006)**

Progetto di realizzazione della nuova cabinovia automatica con stazione intermedia in linea Sestriere - Fraiteve per le olimpiadi invernali di Torino 2006

Committente: Ag. Giochi Olimpici Torino 2006
 Periodo di esecuzione del servizio: 2005/2006
 Importo complessivo dell'opera: 18.000.000,00
 Ruolo svolto nell'esecuzione del servizio: Progettazione definitiva degli elementi architettonici
 Coincarico con altri professionisti
 Stato dell'opera: Collaudata



- **Funivia del Renon - Bolzano - Soprabolzano**

Partecipazione in gara d'appalto integrata del progetto di collegamento funiviario Bolzano - Soprabolzano tramite impianto trifune 3S. Realizzazione di servizi connessi quali parcheggi in struttura e centro commerciale.

Committente: Comune di Bolzano
 Periodo di esecuzione del servizio: 2007
 Importo complessivo dell'opera: 30.000.000,00
 Ruolo svolto nell'esecuzione del servizio: Progettazione architettonica definitiva

Coincarico con altri professionisti

Stato dell'opera: Classificati al secondo posto; opera collaudata

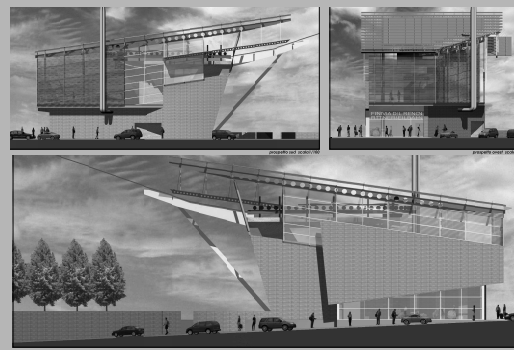

View from south-west



View from new parking area



View from north-west



View from north-east

- **Centro servizi Buffaure (Pozza di Fassa)**

Progettazione di centro servizi destinato a sede amministrativa, noleggio sci, uffici, centro commerciale, biglietterie situato alla partenza della cabinovia Pozza - Buffaure

Committente: Funivie Buffaure S.p.A.
 Periodo di esecuzione del servizio: 2012
 Importo complessivo dell'opera: 5.000.000,00
 Ruolo svolto nell'esecuzione del servizio: Progettazione architettonica definitiva

Coincarico con altri professionisti

Stato dell'opera: In corso d'opera

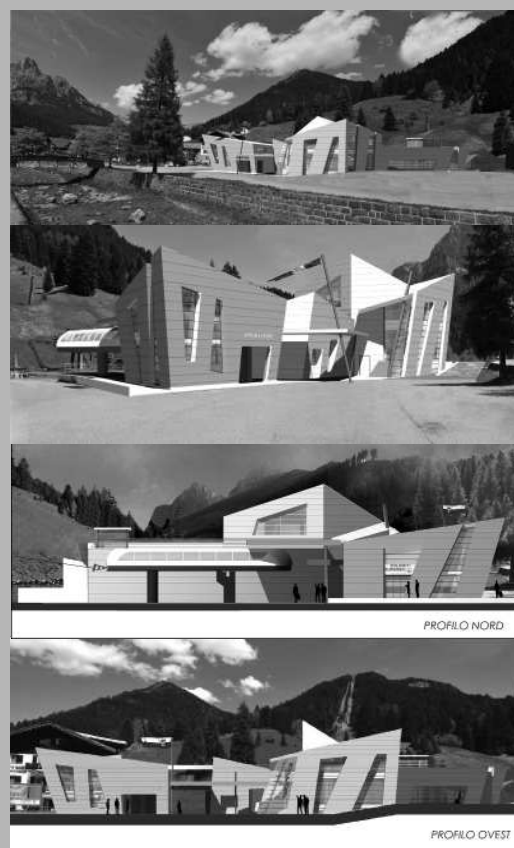

PROFILO NORD

PROFILO OVEST



SEZIONE AA

SEZIONE DD

- **Parcheggio pubblico interrato Ospedale San Martino (GE)**

Progettazione di autoparcheggio pubblico interrato su cinque piani per complessivi 460 posti auto in largo R. Benzi in prossimità dell'ingresso ospedaliero di San Martino, riqualificazione della viabilità e delle aree verdi di superficie.

Committente: Saba Italia S.p.A.
 Periodo di esecuzione del servizio: 2017/2017
 Importo complessivo dell'opera: 18.000.000,00
 Ruolo svolto nell'esecuzione del servizio: Progettazione architettonica preliminare, definitiva e esecutiva e direzione artistica dei lavori

Coincarico con altri professionisti

Stato dell'opera: In corso d'opera